



Tel.02 - 010 - 8840(Auto 10 Line)

Hotline.091-739-6939

090-894-3331

Line : @tourddtooktook

บริษัท วี อาร์ เวิลด์ ทัวร์ จำกัด

เซ็นทรัลพลาซ่าอินพาร์ค ห้อง 8/142 ซอยพหลโยธิน 30
แขวงลาดยาว เขตจตุจักร กรุงเทพมหานคร 10900

TULIP MANIA FESTIVAL 2020

ฝรั่งเศส ลักเซมเบิร์ก เยอรมนี เนเธอร์แลนด์ 8 วัน 5 คืน

เดินทาง มีนาคม – กรกฎาคม 2563

ปารีส | หอไอเฟล | ลักเซมเบิร์ก | ไฮเดลเบิร์ก | แฟรงก์เฟิร์ต

โคโลญ | อัมสเตอร์ดัม | ล่องเรือหลังคากระจก | เทศกาลดอกไม้ KEUKENHOF

ราคาแนะนำเพียง **49,900.-**

เส้นทางการเดินทาง

วันที่ 1. กรุงเทพฯ

วันที่ 2. ดูไบ – ปารีส – ประตูชัย - หอไอเฟล – ล่องเรือบาโตมูซ - ซ็อบปิ้ง

วันที่ 3. ปารีส – พระราชวังแวร์ซาย - ลักเซมเบิร์ก

วันที่ 4. ลักเซมเบิร์ก – ไฮเดลเบิร์ก – เข้าชมปราสาทไฮเดลเบิร์ก – แฟรงก์เฟิร์ต - จัตุรัสโรเมอร์

วันที่ 5. แฟรงก์เฟิร์ต – OUTLET – มหาวิหารโคโลญ – โคโลญ

วันที่ 6. โคโลญ – ล่องเรือหมู่บ้านกีธูร์น – หมู่บ้านกังหันลม – จัตุรัสดัมสแควร์

วันที่ 7. อัมสเตอร์ดัม – ล่องเรือหลังคากระจก – เทศกาลดอกไม้ KEUKENHOF (ระหว่างวันที่ 21 มี.ค. - 10 พ.ค. 63) - สนามบิน

วันที่ 8. ดูไบ – กรุงเทพฯ



วันที่ 1 กรุงเทพฯ

- 17.30 น. คณะพร้อมกัน ณ สนามบินสุวรรณภูมิ อาคารผู้โดยสารระหว่างประเทศ ประตู 9 เคาน์เตอร์ T สายการบินเอมิเรตส์ โดยมีเจ้าหน้าที่คอยต้อนรับและอำนวยความสะดวก
- 20.35 น. ออกเดินทางสู่ดูไบ โดยสายการบินเอมิเรตส์ เที่ยวบินที่ EK 373
 คณะเดินทางวันที่ 11 เม.ย. 63 เป็นต้นไป ออกเดินทาง เวลา 21.05 น. และถึงดูไบ เวลา 00.50 น.

วันที่ 2 ดูไบ – ปารีส – ประตูชัย - หอไอเฟล – ล่องเรือบาโตมูช - ซ็อบปิ้ง

- 00.50 น. ถึงสนามบินดูไบรอเปลี่ยนเครื่อง
- 03.20 น. ออกเดินทางสู่กรุงปารีส ประเทศฝรั่งเศส โดยสายการบินเอมิเรตส์ เที่ยวบินที่ EK 71
 คณะเดินทางวันที่ 28 มี.ค. 63 เป็นต้นไป ออกเดินทาง เวลา 04.05 น. และถึงฝรั่งเศส เวลา 09.25 น.
- 08.00 น. ถึงสนามบินท่าอากาศยานชาร์ล เดอ โกล ประเทศฝรั่งเศส นำท่านผ่านพิธีตรวจคนเข้าเมืองและศุลกากร (เวลาต้องถิ่นช้ากว่าประเทศไทย 6 ชั่วโมง และจะเปลี่ยนเป็น 5 ชั่วโมงในวันที่ 08 มีนาคม 2563) นำท่านเดินทางสู่มหานครปารีส (Paris) มหานครอันยิ่งใหญ่แห่งหนึ่งของโลก เป็นเมืองหลวงของประเทศฝรั่งเศส (France) ดินแดนแห่งแฟชั่นและน้ำหอม เมืองที่ติดอันดับ 1 ใน 10 ของโลก จากนั้นนำท่านผ่านชมลานประวัติศาสตร์จัตุรัสคองคอร์ด (Place de la Concorde) ลานประหารพระเจ้าหลุยส์ที่ 16 และพระนางมารีอังตัวเนตต์ อันเป็นจุดเริ่มต้นแห่งการเปลี่ยนแปลงการปกครองประเทศของฝรั่งเศส นำท่านเดินทางเข้าสู่ ถนนสายโรแมนติก ซองป์เอลิเซ่ (Champs Elysees) ถนนสายยาวที่มีชื่อเสียงที่สุดของปารีส และเป็นต้นแบบถนนราชดำเนิน อิสระให้ท่านเดินเล่นช้อปปิ้งแหล่งรวมสินค้าแบรนด์เนมดังมากมาย ซึ่งมีเรียงรายอยู่ตลอดทาง พร้อมชมความยิ่งใหญ่ของประตูชัย (Arc de Triumphe) อนุสรณ์สถานที่สำคัญของปารีส ได้รับการยอมรับให้เป็นประตูชัยที่ยิ่งใหญ่เป็นอันดับสองของโลก รวมทั้งยังมีความละเอียดอ่อนในการออกแบบสถาปัตยกรรมสไตล์ศิลปะนีโอคลาสสิก โดยเฉพาะรูปแกะสลักลอยที่นับเป็นผลงานชั้นยอดจากศิลปินชั้นเยี่ยม ที่มีเล่าเหตุการณ์การปฏิวัติและจักรวรรดิฝรั่งเศสผ่านผลงานศิลปะรอบๆ ประตูรอบ 4 ทิศ จากนั้นนำท่านถ่ายภาพเป็นสุดประทับใจกับหอไอเฟล (Tour Eiffel) หอคอยโครงสร้างเหล็กประติมากรรมเหล็กขนาดใหญ่ที่สร้างขึ้นเพื่อเฉลิมฉลองครบรอบ 100 ปี หลังการปฏิวัติอุตสาหกรรมของฝรั่งเศสและเพื่อเป็นสัญลักษณ์แห่งงาน World Fair ปี ค.ศ.1889 สัญลักษณ์ที่โดดเด่นสูงตระหง่านคู่นครปารีส ที่บริเวณจัตุรัsthrocadeเวโร หอไอเฟลเป็นสัญลักษณ์ของประเทศฝรั่งเศสที่เป็นที่รู้จักกันทั่วโลก ทั้งยังเป็นหนึ่งในสิ่งก่อสร้างที่มีชื่อเสียงที่สุดในโลกอีกด้วย นำท่านสู่ศูนย์กลางการช้อปปิ้ง

กลางวัน รับประทานอาหารกลางวัน ณ ภัตตาคารอาหารจีน

บ่าย นำท่านล่องเรือบาโตมูช (Bateaux Mouches River Cruise) ไปตามแม่น้ำแซนที่ไหลผ่านใจกลางกรุงปารีส ชมความสวยงามของสถาปัตยกรรมอันคลาสสิกของอาคารต่างๆตลอดสองฟากฝั่งแม่น้ำเป็นอีกหนึ่ง

ประสบการณ์ที่น่าประทับใจ โดยเรือจะล่องผ่านมหาวิหารนอเตรอดามแห่งปารีส (Notre-dame de Paris) อายุกว่า 800 ปี เป็นมหาวิหารสถาปัตยกรรมสไตล์โกธิคที่งามเลิศ โดดเด่นด้วยหอคอยคู่หน้าทรงเหลี่ยมและยอดปลายแหลมบนหลังคาวิหารสูงจากระดับพื้นดินถึง 96 เมตร เป็นสถานที่ประกอบพิธีอภิเษกสมรสระหว่างพระเจ้าหลุยส์ที่ 16 กับพระนางมารี อังตัวแนตต์ และยังเป็นจุดกิโลเมตรที่ศูนย์ของประเทศฝรั่งเศสอีกด้วย จากนั้นอิสระเลือกซื้อสินค้าแฟชั่นราคาถูกในร้านค้าปลอดภาษี (Duty Free Shop) อาทิ เครื่องสำอาง น้ำหอม นาฬิกาหรือกระเป๋า จากนั้นพาท่านสัมผัสกับบรรยากาศที่เต็มไปด้วยนักช้อปปิ้งจากทั่วทุกมุมโลกในห้างสรรพสินค้าใหญ่ใจกลางกรุงปารีสที่แกลเลอรี ลาฟาแยตต์ (Galeries Lafayette) หรือท่านสามารถเลือกซื้อสินค้าของสวิตจากร้าน Bucherer ร้านดังของสวิต ที่มีสาขาเปิดอยู่ใจกลางกรุงปารีส โดยมีสินค้ามากมาย อาทิเช่น ช็อกโกแลต, เครื่องหนัง, มีดพับ, นาฬิกาข้อมือชื่อดัง อาทิเช่น Rolex, Omega, Tag Heuer เป็นต้น



ค่ำ
ที่พัก
รับประทานอาหารค่ำ ณ ภัตตาคาร อาหารพื้นเมือง (หอยแอสคาโก)
เข้าสู่ที่พัก โรงแรม BEST WESTERN PLUS PARIS VELIZY หรือเทียบเท่า

วันที่ 3 ปารีส – พระราชวังแวร์ซาย - ลักเซมเบิร์ก

เช้า รับประทานอาหารเช้า ณ ห้องอาหารโรงแรม

นำท่านเดินทางสู่เมืองแวร์ซาย นำท่านเข้าชมความงามของพระราชวังแวร์ซาย (Versailles Palace) อันยิ่งใหญ่ (มีไกด์ท้องถิ่นบรรยายในพระราชวัง) ที่สร้างขึ้นตามพระราชประสงค์ของพระเจ้าหลุยส์ที่ 14 ภายในตกแต่งอย่างวิจิตรอลังการ ทั้งจิตรกรรมฝาผนัง รูปปั้น รูปแกะสลักและเครื่องเรือน ซึ่งเป็นการใช้เงิน

อย่างมหาดศาล พาท่านชมห้องต่างๆของพระราชวัง เช่น โบสถ์หลวงประจำพระราชวัง, ห้องพระโรงที่ตกแต่งอย่างวิจิตรบรรจง, ห้องอพอลโล, ห้องเมอคิวรี, ห้องกระจก (Hall of Mirror) ที่มีความยาวถึง 73 เมตร ซึ่งเป็นห้องที่พระยาโกษาธิบดี (ปาน) ราชทูตไทยสมัยพระนารายณ์มหาราชเคยเข้าถวายสาส์นต่อพระเจ้าหลุยส์ที่ 14 แห่งฝรั่งเศส อีกทั้งยังเป็นห้องที่ใช้สำหรับจัดงานเลี้ยงและเต้นรำของพระนางมาารี อังตัวแนตต์ มเหสีของพระเจ้าหลุยส์ที่ 16 ชมห้องบรรทมพระราชินีที่ตกแต่งอย่างงดงาม ภาพเขียนปราบดาภิเษกของจักรพรรดินโปเลียนที่ยิ่งใหญ่



กลางวัน รับประทานอาหารกลางวัน ณ ภัตตาคาร อาหารจีน

บ่าย นำท่านเดินทางสู่กรุงลักเซมเบิร์ก (Luxembourg) ประเทศลักเซมเบิร์ก นครรัฐที่มีพื้นที่ขนาดเล็กที่สุดแห่งหนึ่งของยุโรป (2,586 ตร.กม.) ชมย่านเมืองเก่าแห่งลักเซมเบิร์ก เมืองแห่งแกรนด์ดยุก ชมสะพานสมัยโรมัน โบสถ์เนเตรอะตาม ประติมากรรมสำริดของแกรนด์ดัชเชส ชาร์ล็อตต์ ศาลาว่าการเมือง พระราชวังที่ประทับของแกรนด์ดยุก ชมวิวทิวทัศน์ของเมืองที่บ้านเรือนตั้งเรียงรายอยู่ในแนวหุบเขาที่สวยงามยิ่ง

ค่ำ รับประทานอาหารค่ำ ณ ภัตตาคาร อาหารพื้นเมือง

ที่พัก เข้าสู่ที่พัก โรงแรม ALVISSE หรือเทียบเท่า

วันที่ 4

ลักเซมเบิร์ก – ไฮเดลเบิร์ก – เข้าชมปราสาทไฮเดลเบิร์ก – แฟรงก์เฟิร์ต
- จัตุรัสโรเมอร์

เช้า รับประทานอาหารเช้า ณ ห้องอาหารโรงแรม

นำท่านเดินทางสู่เมืองไฮเดลเบิร์ก (Heidelberg) เป็นเมืองที่สวยงามโรแมนติก ตั้งอยู่บริเวณฝั่งแม่น้ำ Neckar

คาร์ (Neckar River) อดีตเมืองศูนย์กลางการศึกษาที่สำคัญของเยอรมัน เป็นที่ตั้งของมหาวิทยาลัยไฮเดิลเบิร์ก ซึ่งเป็นมหาวิทยาลัยแห่งแรกของเยอรมัน ด้วยความสวยงามของเมืองนี้ทำให้มีนักท่องเที่ยวนับล้านคนในแต่ละปีต้องมาเยือนเมืองแห่งนี้ แล้วนำท่านผ่านชมย่านการค้าและแหล่งรวมของนักศึกษานานาชาติ จากนั้นนำเข้าชมปราสาทไฮเดิลเบิร์ก (Heidelberg Castle) ที่สร้างขึ้นอยู่บนเชิงเขาเหนือแม่น้ำเน็คคาร์ ซึ่งสามารถมองเห็นวิวทิวทัศน์ของเมืองได้โดยรอบ โดยตัวปราสาทสร้างด้วยหินทรายสีแดงซึ่งมีอายุกว่า 900 ปี ชมประตูคินเดียว (Elisabeth's Gate) ที่สร้างขึ้นโดยคำสั่งของพระเจ้าเฟเดอริก ที่สร้างเพื่อเป็นของขวัญวันเกิดแก่ พระมเหสี อลิซาเบธ ซึ่งสร้างเสร็จภายในคืนเดียว จากนั้นชมถังไวน์ที่ใหญ่ที่สุดในโลกมีความจุถึง 220,000 ลิตร



กลางวัน รับประทานอาหารกลางวัน ณ ภัตตาคารอาหารไทย

บ่าย นำท่านเดินทางสู่ **นครแฟรงก์เฟิร์ต (Frankfurt)** ศูนย์กลางทางเศรษฐกิจและพาณิชย์ที่สำคัญของเยอรมนี รวมทั้งเป็นศูนย์กลางการธนาคารการเงินและการค้าหุนที่สำคัญของประเทศ นำท่านเดินเที่ยวชม **จัตุรัสโรเมอร์ (Romerberg)** ซึ่งเป็นจัตุรัสที่เก่าแก่ที่สุดในเมือง ด้านข้างก็คือ The Romer หรือ Frankfurt City Hall หรือศาลาว่าการเมือง ซึ่งอยู่ทางด้านตะวันตกเฉียงเหนือของจัตุรัสโรเมอร์ มีเวลาให้ท่านเดินเล่นย่าน **ถนน ZEIL** ที่มีห้างสรรพสินค้าที่ทันสมัยและร้านค้ามากมายให้ท่านได้เลือกซื้อสินค้าแฟชั่นชั้นนำ

ค่ำ รับประทานอาหารค่ำ ณ ภัตตาคารอาหารพื้นเมือง (ไส้กรอกเยอรมัน)

ที่พัก เข้าสู่ที่พัก โรงแรม HOLIDAY INN FRANKFURT หรือเทียบเท่า

วันที่ 5 แฟรงก์เฟิร์ต – OUTLET – มหาวิหารโคโลญ – โคโลญ

เช้า รับประทานอาหารเช้า ณ ห้องอาหารโรงแรม

นำท่านเดินทางสู่ McArthurGlen Designer Outlet Roermond ให้เวลาท่านได้อิสระเลือกซื้อสินค้าแบรนด์เนมมากมาย อาทิ เช่น GUCCI, PRADA, BALLY, BURBERRY, CALVIN KLEIN, SALVATOR FERRAGAMO, GUESS, SUPERDRY, NIKE, SKECHERS, DIESEL, AEMANI, CLARK, DESIGUAL, FRED PERRY, KIPLING, ERMENGILDO ZEGNA, TUMI, MICHAEL KORS, LEVI'S, MEXX MCM, FURLA ฯลฯ

กลางวัน อิสระอาหารกลางวันตามอัธยาศัย

บ่าย นำท่านเดินทางสู่เมืองโคโลญ (Cologne) เมืองสำคัญริมแม่น้ำไรน์ และเป็นเมืองใหญ่อันดับ 4 ของประเทศเยอรมนี ศูนย์กลางทางการค้า งานศิลปะ และอุตสาหกรรม ทั้งยังเป็นแหล่งผลิตน้ำหอมออดิโคโลญ 4711 อันลือชื่อ นำเที่ยวชมตัวเมืองโคโลญ เมืองเก่าสมัยโรมันเรื่องอำนาจ นำท่านถ่ายรูปกับมหาวิหารโคโลญ (Cologne Cathedral) โดยเริ่มก่อสร้างมาตั้งแต่ปี 1248 แต่มีปัญหาให้ต้องหยุดพักการก่อสร้างไปบ้าง จึงต้องใช้เวลากว่าหกร้อยปีจึงสร้างเสร็จสมบูรณ์ และ สร้างเสร็จในปี 1880 มหาวิหารโคโลญเป็นศาสนสถานของคริสต์ศาสนาโรมันคาทอลิก นับเป็นวิหารที่ใหญ่และสูงที่สุดในโลกในสมัยนั้น ลักษณะสถาปัตยกรรมแบบโกธิก เป็นหอคอยแฝดสูง 157 เมตร กว้าง 86 เมตร ยาว 144 เมตร สร้างเพื่ออุทิศให้นักบุญปีเตอร์ และพระแม่มารีย์



ค่ำ รับประทานอาหารค่ำ ณ ภัตตาคารอาหารพื้นเมือง (ชาฮุมเยอร์มัน)

ที่พัก เข้าสู่ที่พัก โรงแรม MERCURE SEVERINHOF หรือเทียบเท่า



วันที่ 6 โคโลญ – ล่องเรือหมู่บ้านกีธูร์น – หมู่บ้านกังหันลม – จัตุรัสดัมสแควร์

เช้า รับประทานอาหารเช้า ณ ห้องอาหารโรงแรม

นำท่านเดินทางสู่หมู่บ้านกีธูร์น (Giethoorn Village) หมู่บ้านเล็กๆ ของชาวดัตช์ในเมืองกีธูร์น ประเทศเนเธอร์แลนด์ นำท่านล่องเรือชมหมู่บ้านกีธูร์น ที่ได้รับฉายาว่า “เวนิสแห่งเนเธอร์แลนด์” นั่นก็เพราะว่าหมู่บ้านแห่งนี้ “ไม่มีถนน” มีเพียงแต่คลองที่ใช้สัญจรไปมารอบหมู่บ้าน การเดินทางหลักๆ โดยเรือ และทางเท้าเล็กๆ ลัดเลาะรอบคูคลองที่ให้คุณเดิน หรือจักรยานผ่านได้เท่านั้น โดยระยะทางรอบหมู่บ้านราวๆ 7.5 กิโลเมตร และตลอดระยะทางจะมีสะพานเล็กๆ เชื่อมต่อระหว่างสองฝั่งคลองถึง 180 สะพานด้วยกัน

(กรณีล่องเรือไม่ได้ ขอสงวนสิทธิ์คืนเงินท่านละ 5 ยูโร)

กลางวัน รับประทานอาหารกลางวัน ณ ภัตตาคารอาหารพื้นเมือง

บ่าย นำท่านเดินทางสู่หมู่บ้านกังหันลมซานสคันส์ (Zaanse Schans) อีสระให้ท่านได้ถ่ายรูปเป็นที่ระลึกกับกังหันลม สัญลักษณ์ที่สำคัญอย่างหนึ่งของชาวดัตช์ และชมการสาธิตวิธีการผลิตรองเท้าไม้ของชาวดัตช์ที่ใช้ไสไม้ในชีวิตประจำวันในงานอาชีพต่างๆ พร้อมเชิญเลือกซื้อสินค้าของที่ระลึก จากนั้นนำท่านเดินทางสู่กรุงอัมสเตอร์ดัม (Amsterdam) เมืองแห่งแสงสี และอิสระเสรีภาพ ของนักท่องเที่ยวจากทั่วโลก นำท่านผ่านชมเมืองที่มากมายไปด้วยพิพิธภัณฑ์ระดับโลกต่างๆ มากมาย ให้ความท่านอิสระเดินเล่นหรือช้อปปิ้งบริเวณจัตุรัสดัมสแควร์ (Dam Square) ศูนย์กลางของเมืองที่มีอนุสรณ์สงครามเพื่อรำลึกถึงทหารที่เสียชีวิตในสงครามโลกครั้งที่ 2

ค่ำ อิสระอาหารค่ำตามอัธยาศัย

ที่พัก เข้าสู่ที่พัก โรงแรม MERCURE AMSTERDAM WEST หรือเทียบเท่า

วันที่ 7 อัมสเตอร์ดัม – ล่องเรือหลังคากระจก – เทศกาลดอกไม้ KEUKENHOF (ระหว่างวันที่ 21 มี.ค. - 10 พ.ค. 63) - สนามบิน

เช้า รับประทานอาหารเช้า ณ ห้องอาหารของโรงแรม

นำท่านชมเมืองอัมสเตอร์ดัมโดยการล่องเรือหลังคากระจก ลัดเลี้ยวเข้าตามลำคลอง สัมผัสชีวิตความเป็นอยู่ รวมทั้งสภาพบ้านเรือนเก่าแก่อันงดงามสืบทอดมาตั้งแต่สมัยศตวรรษที่ 17 และทัศนียภาพของบ้านเรือนอันสวยงามอย่างมีเอกลักษณ์ นำเข้าชมสถาบันสอนการเจียรไนเพชรที่มีชื่อเสียงท่านจะได้สัมผัสและเรียนรู้พื้นฐานในการดูแลและการเจียรไนเพชรในรูปแบบต่างๆ พร้อมกันนั้นยังได้มีโอกาสเลือกซื้อเพชรเม็ดงามในราคาโรงงาน และท่านสามารถเลือกชมสินค้าอื่น อย่างนาฬิกาที่ชื่อดังมากมาย อาทิ เช่น ROLEX, PANERAI, TAG HEUER, IWC, PIAGET, LONGINES, OMEGA, TISSOT, CARTIER, BREITLING, CHOPARD รวมไปถึงนาฬิกาแฟชั่นอย่าง GUCCI, DIESEL, DKNY, CHANEL, ICE,



EMPORIO ARMANI, SWATCH, MICHEAL KORS, TOMMY HILFIGER ฯลฯ

กลางวัน รับประทานอาหารกลางวัน ณ ภัตตาคารอาหารจีน

บ่าย นำท่านเดินทางสู่เมืองลิเซ่ (Lisse) เข้าชมเทศกาลดอกไม้ที่สวนเคอเคนฮอฟ (Keukenhof) มีพื้นที่กว่า 200 ไร่ ให้เวลาท่านอิสระเดินเล่นตามอัธยาศัยกับการชื่นชมความสวยงามของดอกไม้บานานาพันธุ์หลากสีที่ท่านชื่นชอบและประทับใจ เพลิดเพลินกับหมู่มวลของดอกทิวลิป หลากหลายสีสดและไม้ดอกนานาพันธุ์ที่บานสะพรั่งอยู่ในสวนสวยและเรือนกระจก เช่น ไฮยาซินธ์ จิเรเนียม ลิลลี่ เป็นต้น

**** งานเทศกาลดอกไม้ที่เนเธอร์แลนด์ มีตั้งแต่วันที่ 21 มีนาคม – 10 พฤษภาคม 2563 ****

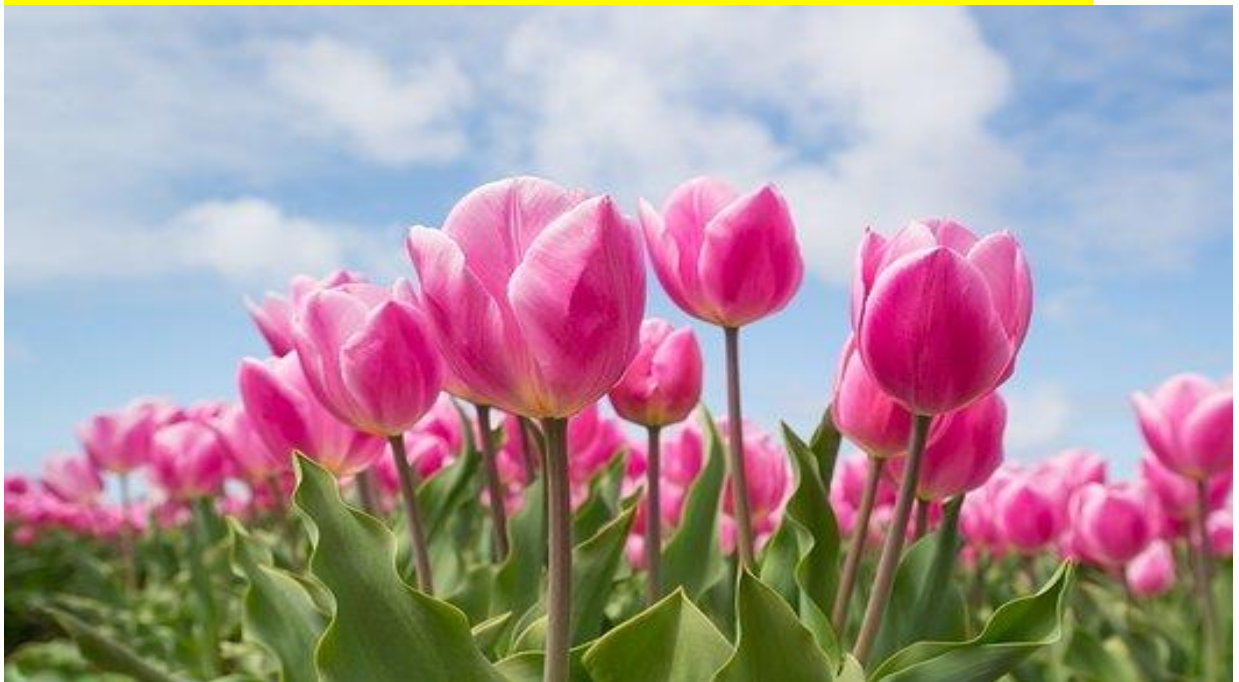

17.30 น. นำท่านเดินทางสู่สนามบินสตึปโพล เพื่อให้ท่านมีเวลาในการทำคืนภาษี (Tax Refund) และอิสระเลือกซื้อสินค้าในร้านค้าปลอดภาษีภายในสนามบิน

22.00 น. ออกเดินทางกลับสู่ดูไบ โดยสายการบินเอมิเรตส์ เที่ยวบินที่ EK 150

คณะเดินทางตั้งแต่วันที่ 28 มี.ค. 63 เป็นต้นไป ออกเดินทาง เวลา 21.50 น. และถึงดูไบ เวลา 06.30 น.

วันที่ 8 ดูไบ – กรุงเทพฯ

07.45 น. เดินทางถึงสนามบินดูไบ เพื่อรอเปลี่ยนเครื่อง

09.40 น. ออกเดินทางสู่กรุงเทพฯ โดยสายการบินเอมิเรตส์ เที่ยวบินที่ EK 372

คณะเดินทางตั้งแต่วันที่ 28 มี.ค. 63 เป็นต้นไป ออกเดินทาง เวลา 09.40 น. และถึงกรุงเทพฯ เวลา 18.55 น.

คณะเดินทางเดือน ก.ค. 63 เป็นต้นไป เดินทางถึงกรุงเทพฯ เวลา 19.15 น.

18.40 น. ถึงสนามบินสุวรรณภูมิโดยสวัสดิภาพ

อัตราค่าบริการนี้รวม

1. ตัวเครื่องบิน ชั้นประหยัด (Economy Class) ที่ระบุวันเดินทางไปกลับพร้อมคณะ (ในกรณีที่มีความประสงค์อยู่ต่อ จะต้องไม่เกินจำนวนวัน และอยู่ภายใต้เงื่อนไขของสายการบิน)
2. ค่าภาษีสนามบินทุกแห่งตามรายการ
3. ค่ารถโค้ชปรับอากาศนำเที่ยวตามรายการ
4. ค่าห้องพักในโรงแรมตามที่ระบุในรายการหรือเทียบเท่า (3 ดาว - 4 ดาว)
5. ค่าอาหารตามที่ระบุในรายการ
6. ค่าเข้าชมสถานที่ท่องเที่ยวตามรายการ
7. ค่าประกันภัยการเดินทางรายบุคคล **(หากต้องการเงื่อนไขกรมธรรม์สอบถามได้จากเจ้าหน้าที่)**
 ค่าประกันอุบัติเหตุคุ้มครองในระหว่างการเดินทางวงเงินไม่เกินท่านละ 1,000,000 บาท
 ค่ารักษาพยาบาลในกรณีเกิดอุบัติเหตุวงเงินไม่เกินท่านละ 500,000 บาท (ตามเงื่อนไขกรมธรรม์)
**** ลูกค้าท่านใดสนใจ...ชื่อประกันการเดินทางสำหรับครอบคลุมเรื่องสุขภาพสามารถสอบถามข้อมูล
 เพิ่มเติมกับทางบริษัทได้ ****
 เบี้ยประกันเริ่มต้น 341 บาท [ระยะเวลา 4-6 วัน]
 เบี้ยประกันเริ่มต้น 395 บาท [ระยะเวลา 7-10 วัน]
****ความครอบคลุมผู้เอาประกันที่มีอายุตั้งแต่แรกเกิด ถึง 85 ปี ****
 [รักษาพยาบาล 2 ล้าน, เสียชีวิตหรือเสียอวัยวะจากอุบัติเหตุ 1.5 ล้านบาท]
8. ค่ามัคคุเทศก์ของบริษัทดูแลตลอดการเดินทาง (ไม่รวมทิปมัคคุเทศก์)
9. ค่าภาษีมูลค่าเพิ่ม 7% (เฉพาะค่าบริการ)

อัตราค่าบริการนี้ไม่รวม

1. ค่าธรรมเนียมการจัดทำหนังสือเดินทาง
2. ค่าใช้จ่ายส่วนตัว อาทิเช่น ค่าเครื่องดื่มที่สั่งพิเศษ, ค่าโทรศัพท์, ค่าซักรีด, ค่าธรรมเนียมหนังสือเดินทาง, ค่าน้ำหนักเกินจากทางสายการบินกำหนดเกินกว่า 30 กก. และสัมภาระมากกว่า 2 ชิ้น ค่ารักษาพยาบาล กรณีเกิดการเจ็บป่วยจากโรคประจำตัว, ค่ากระเป๋าเดินทางหรือของมีค่าที่สูญหายในระหว่างการเดินทาง เป็นต้น
3. ค่าธรรมเนียมน้ำมันและภาษีสนามบิน ในกรณีที่สายการบินมีการปรับขึ้นราคา
4. ค่าบริการยกกระเป๋าในโรงแรม ซึ่งท่านจะต้องดูแลกระเป๋าและทรัพย์สินด้วยตัวท่านเอง
5. ค่าธรรมเนียมวีซ่าประเทศเยอรมนี (ผู้เดินทางชำระหน้างาน โดยประมาณ 3,500 - 4,000 บาท)
6. ค่าทิปพนักงานขับรถ และไกด์ท้องถิ่น (16 ยูโร)
7. ค่าทิปมัคคุเทศก์จากเมืองไทย (24 ยูโร)



เงื่อนไขการชำระค่าทัวร์ส่วนที่เหลือ

ทางบริษัทขอเก็บค่าทัวร์ส่วนที่เหลือ 20 วันก่อนการเดินทาง
หากท่านไม่ผ่านการอนุมัติวีซ่าหรือยกเลิกการเดินทางโดยเหตุจำเป็น
ทางบริษัทขอเก็บเฉพาะค่าใช้จ่ายที่เกิดขึ้นจริง

ข้อมูลเบื้องต้นในการเตรียมเอกสารยื่นวีซ่าและการยื่นวีซ่า

1. การพิจารณาวีซ่าเป็นดุลยพินิจของสถานทูต มิใช่บริษัททัวร์ การเตรียมเอกสารที่ดีและถูกต้องจะช่วยให้การพิจารณาของสถานทูตง่ายขึ้น
2. กรณีท่านใดต้องใช้พาสปอร์ตเดินทาง ช่วงระหว่างยื่นวีซ่า หรือ ก่อนเดินทางกับทางบริษัท ท่านต้องแจ้งให้ทางบริษัทฯ ทราบล่วงหน้าเพื่อวางแผนในการขอวีซ่าของท่าน ซึ่งบางสถานทูตใช้เวลาในการพิจารณาวีซ่าที่ค่อนข้างนานและอาจไม่สามารถดึงเล่มออกมาระหว่างการพิจารณาอนุมัติวีซ่าได้
3. สำหรับผู้เดินทางที่ศึกษาหรือทำงานอยู่ต่างประเทศ จะต้องดำเนินการเรื่องขอวีซ่าด้วยตนเองในประเทศที่ท่านพักหรือศึกษาอยู่เท่านั้น
4. หนังสือเดินทางต้องมีอายุไม่ต่ำกว่า 6 เดือน โดยนับวันเริ่มเดินทางออกนอกประเทศ หากนับแล้วต่ำกว่า 6 เดือน ผู้เดินทางต้องไปยื่นคำร้องขอทำหนังสือเดินทางเล่มใหม่ และกรุณาเตรียมหนังสือเดินทางเล่มเก่า ให้กับทางบริษัทฯ ด้วย เนื่องจากประวัติการเดินทางของท่านจะเป็นประโยชน์อย่างยิ่งในการยื่นคำร้องขอวีซ่า และจำนวนหน้าหนังสือเดินทางต้องเหลือว่างสำหรับติดวีซ่าไม่ต่ำกว่า 3 หน้า
5. ท่านที่ใส่ปกหนังสือเดินทางกรุณาถอดออก หากมีการสูญหาย บริษัทฯ จะไม่รับผิดชอบต่อปกหนังสือเดินทางนั้นๆ และพาสปอร์ต ถือเป็นหนังสือของทางราชการ ต้องไม่มีรอยฉีกขาด หรือ การขีดเขียน หรือ แต่งเติมใดๆ ในเล่ม

ข้อมูลเพิ่มเติมเรื่องตัวเครื่องบินและที่นั่งบนเครื่องบิน

1. ทางบริษัทได้สำรองที่นั่งพร้อมชำระเงินมัดจำค่าตัวเครื่องบินแล้ว หากท่านยกเลิกทัวร์ไม่ว่าจะด้วยสาเหตุใด ทางบริษัทฯ ขอสงวนสิทธิ์การเรียกเก็บค่ามัดจำตัวเครื่องบิน ซึ่งมีค่าใช้จ่าย ประมาณ 1,000 – 5,000 บาท แล้วแต่สายการบินและช่วงเวลาเดินทาง
2. หากตัวเครื่องบินทำการออกแล้ว แต่ท่านไม่สารออกเดินทางได้ ทางบริษัทฯ ขอสงวนสิทธิ์เรียกเก็บค่าใช้จ่ายตามที่เกิดขึ้นจริง และรอ Refund จากทางสายการบิน ใช้เวลาประมาณ 3-6 เดือนเป็นอย่างน้อย
3. นั่งที่ Long Leg โดยปกติอยู่บริเวณทางออกประตูฉุกเฉิน และผู้ที่นั่งต้องมีคุณสมบัติตรงตามที่สายการบินกำหนด เช่น ต้องเป็นผู้ที่มีร่างกายแข็งแรง และช่วยเหลือผู้อื่นได้อย่างรวดเร็วในกรณีที่เครื่องบินมีปัญหา เช่น สามารถเปิดประตูฉุกเฉินได้ (น้ำหนักประมาณ 20 กิโลกรัม) ไม่ใช่ผู้ที่มีปัญหาทางด้านสุขภาพและร่างกาย และอำนาจในการให้ที่นั่ง Long leg ขึ้นอยู่กับทางเจ้าหน้าที่เช็คอินสายการบิน ตอนเวลาที่เช็คอินท่านั้น

กรณียกเลิกการเดินทาง

1. แจ้งยกเลิก 45 วัน ขึ้นไปก่อนการเดินทาง คืนค่าใช้จ่ายทั้งหมด
2. แจ้งยกเลิกภายใน 30-44 วันก่อนเดินทาง เก็บค่าใช้จ่าย ท่านละ 10,000 บาท
3. แจ้งยกเลิกภายใน 16-29 วันก่อนเดินทาง เก็บค่าใช้จ่าย ท่านละ 20,000 บาท
4. แจ้งยกเลิกน้อยกว่า 15 วันก่อนเดินทาง ทางบริษัทฯ ขอสงวนสิทธิ์ เก็บค่าใช้จ่ายทั้งหมด
5. บริษัทฯ ขอสงวนสิทธิ์ในการเก็บค่าใช้จ่ายทั้งหมดกรณีท่านยกเลิกการเดินทางและมีผลทำให้คณะเดินทางไม่ครบตามจำนวนที่ บริษัทฯ กำหนดไว้ (30 ท่านขึ้นไป) เนื่องจากเกิดความเสียหายต่อทางบริษัทฯ และผู้เดินทางอื่นที่เดินทางในคณะเดียวกัน บริษัทฯ ต้องนำไปชำระค่าเสียหายต่างๆ ที่เกิดจากการยกเลิกของท่าน
6. กรณีเจ็บป่วย จนไม่สามารถเดินทางได้ ซึ่งจะต้องมีใบรับรองแพทย์จากโรงพยาบาลรับรอง บริษัทฯ จะทำการเลื่อนการเดินทางของท่าน ไปยังคณะต่อไปแต่ทั้งนี้ท่านจะต้องเสียค่าใช้จ่ายที่ไม่สามารถเรียกคืนได้คือ ค่าธรรมเนียมในการมัดจำตัว และค่าธรรมเนียมวีซ่าตามที่ สถานทูตฯ เรียกเก็บ
7. กรณียื่นวีซ่าแล้วไม่ได้รับการอนุมัติวีซ่าจากทางสถานทูต (วีซ่าไม่ผ่าน) และท่านได้ชำระค่าทัวร์หรือมัดจำมาแล้ว ทางบริษัทฯ ขอเก็บเฉพาะค่าใช้จ่ายที่เกิดขึ้นจริง เช่น ค่าวีซ่าและค่าบริการยื่นวีซ่า / ค่ามัดจำตัวเครื่องบิน หรือค่าตัวเครื่องบิน (กรณีออกตัวเครื่องบินแล้ว) ค่าส่วนต่างในกรณีที่กรุ๊ปออกเดินทางไม่ครบตามจำนวน
8. กรณีวีซ่าผ่านแล้ว แจ้งยกเลิกก่อนหรือหลังออกตัวโดยสาร บริษัทฯ ขอสงวนสิทธิ์ในการไม่คืนค่าทัวร์ทั้งหมด
9. กรณีผู้เดินทางไม่สามารถเข้า-ออกเมืองได้ เนื่องจากปลอมแปลงหรือการห้ามของเจ้าหน้าที่ ไม่ว่าจะเหตุผลใดๆ ตามทางบริษัทฯ ขอสงวนสิทธิ์ในการ ไม่คืนค่าทัวร์ทั้งหมด

ข้อมูลเพิ่มเติมเรื่องโรงแรมที่พัก

1. เนื่องจากการวางแผนห้องพักของแต่ละโรงแรมแตกต่างกัน จึงอาจทำให้ห้องพักแบบห้องเดี่ยว (Single) ,ห้องคู่ (Twin/Double) และห้องพักแบบ 3 ท่าน / 3 เตียง (Triple Room) ห้องพักต่างประเภทอาจจะไม่ติดกันและบางโรงแรมอาจจะไม่มีห้องพักแบบ 3 ท่าน แต่อาจจะได้เป็น 1 เตียงใหญ่กับ 1 เตียงพับเสริม
2. โรงแรมในยุโรปส่วนใหญ่อาจจะไม่มีเครื่องปรับอากาศเนื่องจากอยู่ในแถบที่มีอุณหภูมิต่ำ
3. กรณีที่มีงานจัดประชุมนานาชาติ (Trade air) เป็นผลให้ค่าโรงแรมสูงขึ้นมากและห้องพักในเมืองเต็ม บริษัทฯ ขอสงวนสิทธิ์ในการปรับเปลี่ยนหรือย้ายเมืองเพื่อให้เกิดความเหมาะสม
4. โรงแรมในยุโรปที่มีลักษณะเป็น Traditional Building ห้องที่เป็นห้องเดี่ยวอาจเป็นห้องที่มีขนาดกะทัดรัดและไม่ค่อยมีอ่างอาบน้ำ ซึ่งขึ้นอยู่กับการออกแบบของแต่ละโรงแรมนั้นๆ และห้องแต่ละห้องอาจมีลักษณะแตกต่างกัน



เอกสารประกอบการขอวีซ่าเชงเก้น (เยอรมนี)

***** ยื่นวีซ่าแสดงตนที่ศูนย์ยื่นวีซ่า VFS Global (จามจรัสแควร์)*****

ใช้เวลาทำการอนุมัติวีซ่านับจากวันยื่นประมาณ 15 วัน

เอกสารกรณาเตรียม 1 ชุด ยกเว้น เอกสารที่ออกจากทางราชการและทางธนาคาร

ขอเป็นตัวจริง 1 ชุด และสำเนา 1 ชุด

ในวันยื่นวีซ่าหนังสือเดินทางต้องนำส่งเข้าสถานทูต

และระหว่างรอผลการอนุมัติวีซ่า ไม่สามารถดึงหนังสือเดินทางออกมาได้

****ลูกค้ากรณาอย่ายึดติดกับการยื่นขอวีซ่าในอดีต**

เพราะสถานทูตมีการเปลี่ยนแปลงกฎและเอกสารการยื่นอยู่เรื่อย ๆ**

1. หนังสือเดินทางประเทศไทย (Thailand Passport) หนังสือเดินทาง ต้องมีหน้าเหลือสำหรับประทับวีซ่าอย่างน้อย 2 หน้า อายุการใช้งานเหลือไม่น้อยกว่า 6 เดือน นับจากวันเดินทางกลับ และหนังสือเดินทางจะต้องไม่ชำรุด (หนังสือเดินทางเล่มเก่า กรณานำมาประกอบการยื่นวีซ่าด้วย)

*****ในกรณีที่ถือพาสปอร์ต สัญชาติไทย แต่พำนักอยู่ต่างประเทศ, ทำงานอยู่ต่างประเทศ หรือนักเรียน นักศึกษาศึกษาอยู่ต่างประเทศ กรณาแจ้งเจ้าหน้าที่ของทางบริษัทให้ทราบทันที เพราะการยื่นขอวีซ่าจะมีเงื่อนไข และ ข้อกำหนดของทางสถานทูตต้องการเพิ่มเติม และ บางสถานทูตอาจไม่สามารถยื่นขอวีซ่าในประเทศไทยได้ ข้อกำหนดนี้รวมไปถึงผู้เดินทางที่ถือพาสปอร์ตต่างชาติด้วย*****

2. รูปถ่าย รูปถ่ายสี หน้าตรงขนาด **1.5x2 นิ้ว** ในหน้า **90 %** →
ของพื้นที่รูปถ่าย จำนวน 2 ใบ ถ่ายไม่เกิน 6 เดือน ห้ามสวมแว่นตา คอนแทคเลนส์ หรือเครื่องประดับ , เปิดผมให้เห็นหูทั้ง 2 ข้าง, ห้ามตกแต่งรูป, รูปไม่เลอะหมึก ไม่มีรอยแม็ก, ถ่ายจากร้านถ่ายรูปเท่านั้น
แนะนำให้ลูกค้าไปถ่ายในสถานทูต **180 บาท** จำนวน **4 รูป** นะคะ
เพื่อความถูกต้อง





3. หลักฐานการทำงาน

- เป็นพนักงาน หนังสือรับรองการทำงาน จากบริษัทฯ ระบุตำแหน่ง, เงินเดือน, วันเริ่มทำงาน
(ขอเป็นภาษาอังกฤษมีอายุ 1 เดือน ชื่อ-สกุลต้องตรงตามหน้าพาสปอร์ต
ใช้คำว่า "TO WHOM IT MAY CONCERN" แทนชื่อสถานทูตที่ยื่น)
- เจ้าของกิจการ หนังสือรับรองการจดทะเบียน(DBD)ที่มีชื่อของผู้เดินทางเป็นกรรมการหรือ
หุ้นส่วน อายุไม่เกิน 3 เดือน หรือ สำเนาใบทะเบียนการค้า(พค.0403)
- กิจการไม่จดทะเบียน จดหมายชี้แจงการทำงาน พร้อมเอกสารประกอบ เช่น รูปถ่ายร้าน สัญญา
เช่าที่ โฉนดที่ดิน เป็นต้น
- กรณีเป็นนักเรียน หรือ นักศึกษา ใช้หนังสือรับรองจากทางโรงเรียนหรือสถาบันที่กำลังศึกษา
อยู่เป็นภาษาอังกฤษเท่านั้น (สถานทูตไม่รับเอกสารที่เป็นบัตรนักเรียน ไม่ว่าจะในช่วงปิดเทอมและ
ต้องมีอายุไม่เกิน 1 เดือนก่อนยื่นวีซ่า)
- กรณีที่เกษียณอายุจากงานราชการ กรุณาแนบสำเนาบัตรข้าราชการบำนาญมาด้วย

4. หลักฐานการเงิน

- 4.1 สำเนาสมุดเงินฝาก ออมทรัพย์ธรรมดาของธนาคารทั่วไป ส่วนตัวของผู้เดินทาง ถ่ายสำเนา
ย้อนหลัง 6 เดือน รวบรวมลูกค้ำทำรายการเดินบัญชี โดยการ ฝากหรือถอน ก่อน แล้วค่อยปรับ
ยอดเงินในบัญชีภายใน 15 วัน ก่อนวันนัดสัมภาษณ์
 - 4.2 หากต้องรับรองค่าใช้จ่ายให้บุคคลอื่นในคณะ ต้องทำเป็นหนังสือรับรองค่าใช้จ่าย (BANK
GUARANTEE) ที่ออกจากทางธนาคารเท่านั้น ระบุชื่อเจ้าของบัญชี และบุคคลที่เจ้าของบัญชีออก
ค่าใช้จ่ายให้โดยชัดเจนฉบับภาษาอังกฤษ ต้องสะกดชื่อ-สกุลให้ตรงตามหน้าพาสปอร์ต
5. หากมีการต่อเล่มจากสมุดเล่มเก่า กรุณาถ่ายสำเนามาทั้ง 2 เล่ม
 6. หากในสำเนาบัญชีบังคับของลูกค้ำมีการแสดงยอดเงินไม่ครบ 6 เดือนล่าสุด (เดือนต่อเนื่องด้วย
นะคะ) แนะนำให้ขอเป็น STATEMENT จากทางธนาคาร พร้อมปรับยอดเงิน 15 วันก่อนวันนัด
สัมภาษณ์

****สถานทูตไม่รับพิจารณาบัญชีติดลบ บัญชีฝากประจำ, บัญชีกระแสรายวัน
บัญชีสหกรณ์ออมทรัพย์ พันธบัตร ตราสารหนี้ กองทุน และสลากออมสิน****

7. เอกสารส่วนตัว ถ่ายเอกสารเป็นสำเนา

- ทะเบียนบ้าน
- บัตรประชาชน



- สูติบัตร (กรณีเด็กอายุต่ำกว่า 20 ปี)
- ทะเบียนสมรส/ทะเบียนหย่า/มรณะบัตร (ถ้ามี)
- ใบเปลี่ยนชื่อ-นามสกุล (ถ้ามีการเปลี่ยน)

8. กรณีเด็กอายุไม่ถึง 20 ปี ไม่ได้เดินทางไปต่างประเทศพร้อมบิดา มารดา

- หากเด็กเดินทางไปกับบิดา จะต้องมียินยอมจากมารดา จากอำเภอต้นสังกัด (โดยมารดา จะต้องคัดหนังสือยินยอมระบุให้บุตรเดินทางไปต่างประเทศกับบิดา) พร้อมแนบสำเนาบัตรประชาชน หรือหน้าพาสปอร์ตมารดามาด้วย
- หากเด็กเดินทางไปกับมารดา จะต้องมียินยอมจากบิดา จากอำเภอต้นสังกัด (โดยบิดา จะต้องคัดหนังสือยินยอมระบุให้บุตรเดินทางไปต่างประเทศกับมารดา) พร้อมแนบสำเนาบัตรประชาชนหรือหน้าพาสปอร์ตบิดามาด้วย
- หากเด็กไม่ได้เดินทางพร้อมกับบิดาและมารดา ทั้งบิดาและมารดาจะต้องคัดหนังสือระบุยินยอมให้บุตรเดินทางไปต่างประเทศกับใคร มีความสัมพันธ์เป็นอะไรกันกับเด็ก จากอำเภอต้นสังกัด พร้อมแนบสำเนาบัตรประชาชนหรือหน้าพาสปอร์ตบิดาและมารดา
- กรณีเด็กที่บิดา-มารดาหย่าร้าง จะต้องแนบสำเนาใบหย่า และมีการสลักหลังโดยมีรายละเอียดว่าฝ่ายใดเป็นผู้มีอำนาจปกครองบุตรแต่เพียงผู้เดียว

****กรณีเด็กอายุต่ำกว่า 18 ปี บิดาและมารดาจะต้องเซ็นชื่อรับรองในแบบฟอร์มสมัครวีซ่า พร้อมกับเดินทางมาสัมภาษณ์ด้วยกันกับบุตรที่สถานทูตด้วย****

เอกสารยื่นวีซ่าอาจมีการปรับเปลี่ยนและขออัปเดตเพิ่มเติม
ได้ตลอดเวลา หากทางสถานทูตแจ้งขอเพิ่มเติม

แบบฟอร์มสำหรับกรอกข้อมูลยื่นวีซ่าเชิงเคนประเทศเยอรมนี

(กรุณากรอกข้อมูลให้ครบถ้วนตามความเป็นจริง เนื่องจากจะมีผลต่อการพิจารณาวีซ่าของท่าน)

- ชื่อ – นามสกุล ผู้เดินทาง [ภาษาไทย].....
1. นามสกุล [ภาษาอังกฤษ].....
2. นามสกุลตอนเกิด [ภาษาอังกฤษ].....
3. ชื่อตัว [ภาษาอังกฤษ].....



4. วัน /เดือน / ปี (ค.ศ.) เกิด.....
5. สถานที่เกิด (จังหวัด)
6. ประเทศที่เกิด.....
7. สัญชาติปัจจุบันสัญชาติโดยกำเนิด หากต่างจากปัจจุบัน.....
8. เพศ ชาย หญิง
9. สถานภาพ โสด แต่งงาน (จดทะเบียน) แต่งงาน (ไม่จดทะเบียน)
 หย่า แยกกันอยู่ หม้าย (คู่สมรสเสียชีวิต)
 อื่นๆ (โปรดระบุ).....
10. ในกรณีเป็นผู้เยาว์ กรุณากรอก ชื่อตัว นามสกุล ที่อยู่(หากต่างจากผู้ขอ) และสัญชาติของผู้มีอำนาจปกครอง/ดูแลผู้เยาว์
.....
.....
11. ที่อยู่ตามทะเบียนบ้านของผู้ขอ
.....
..... รหัสไปรษณีย์.....
หมายเลขโทรศัพท์มือถือ.....
12. อาชีพปัจจุบัน.....
13. ชื่อบริษัทที่ทำงาน ที่อยู่ หมายเลขโทรศัพท์ / สำหรับนักเรียน นักศึกษา กรุณากรอกชื่อ ที่อยู่ของสถาบันศึกษา
.....
..... รหัสไปรษณีย์.....
14. วิชาแข่งกันที่เคยได้รับในระยะเวลา 3 ปีที่ผ่านมา
 ไม่เคย
 เคยได้ ไขได้ตั้งแต่วันที่.....ถึงวันที่.....
15. เคยถูกพิมพ์ลายนิ้วมือเพื่อการขอวิชาแข่งกันก่อนหน้านี้
 ไม่เคย เคย (กรุณาระบุวันที่ หากทราบ).....

****กรณีลูกค้าเคยมีวิชาแข่งกัน รบกวนท่านถ่ายสำเนาหน้าวีซ่าแข่งกันตัวล่าสุดแนบมาด้วย****



16. ท่านเคยถูกปฏิเสธวีซ่าหรือไม่

ไม่เคย เคย (เหตุผลในการปฏิเสธ).....

17. ความรับผิดชอบค่าใช้จ่ายในการดำรงชีพระหว่างการเดินทางและพำนักของผู้ร้องขอ

ตัวผู้ขอวีซ่าเอง

มีผู้อื่นออกให้(ญาติ/บริษัท/องค์กร)

สิ่งที่ช่วยในการดำรงชีพ

เงินสด

เช็คเดินทาง

บัตรเครดิต

ชำระค่าที่พักล่วงหน้าแล้ว

ชำระค่าพาหนะล่วงหน้าแล้ว

อื่นๆ (โปรดระบุ)

กรณารระบุชื่อ

.....

สิ่งที่ช่วยในการดำรงชีพ

เงินสด

ที่พักที่มีผู้จัดหาให้

ค่าใช้จ่ายทั้งหมดระหว่างพำนักมีผู้ออกให้

ชำระค่าพาหนะล่วงหน้าแล้ว

อื่นๆ (โปรดระบุ)

หมายเหตุ การอนุมัติวีซ่าเป็นดุลพินิจของทางสถานทูต ทางบริษัทไม่มีส่วนเกี่ยวข้องใดๆ ทั้งสิ้น ทั้งนี้บริษัทเป็นเพียงตัวกลางและคอยบริการอำนวยความสะดวกให้แก่ผู้เดินทางเท่านั้น